



# Plesso «GARGIULO-MARESCA»

**INGRESSO n.ro 1**  
(ingresso principale)

Ore 8.15  
classi:  
1A-1B-1C-1D-1E  
2A-2C-3D  
4A-4B-4C-4D  
5A-5B-5C-5D-5E

VIA DELLE ACACIE

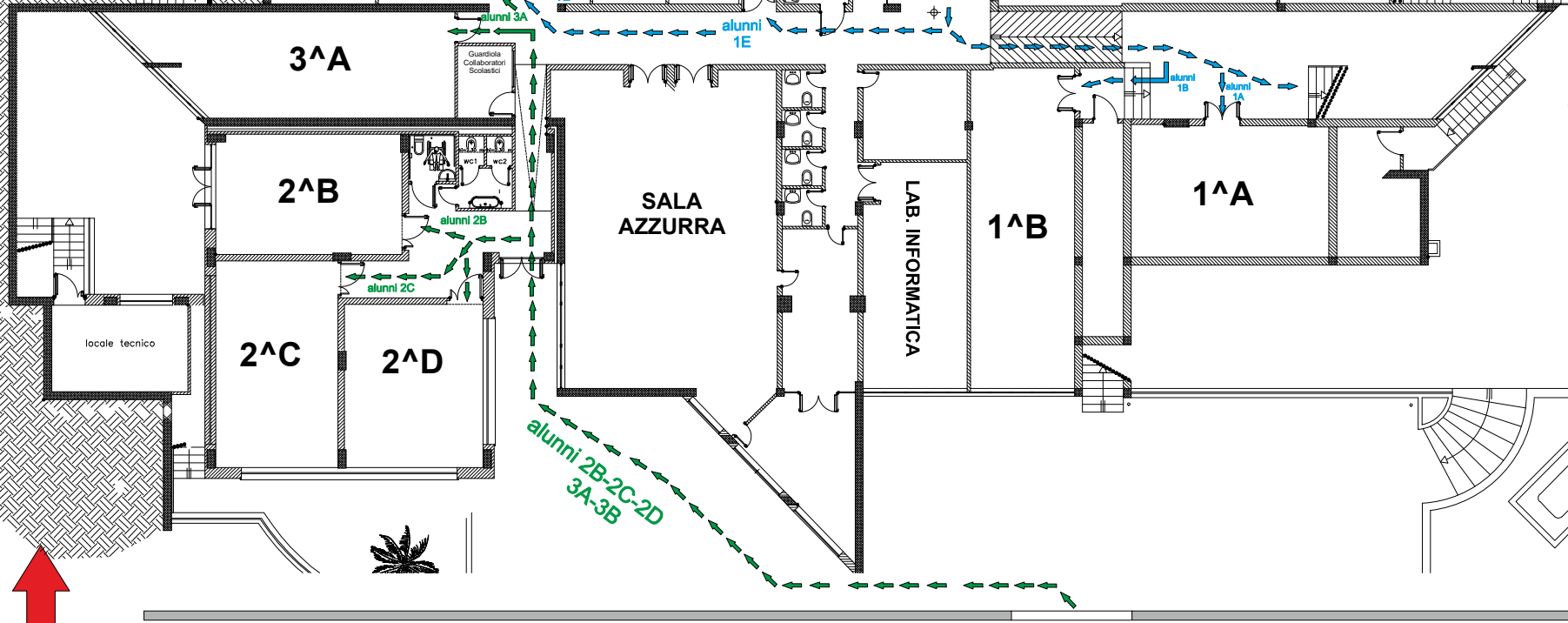

**INGRESSO n.ro 3**  
(ingresso superiore)  
solo per **TRASPORTO SCOLASTICO**

VIA DELLE ACACIE

**INGRESSO n.ro 2**  
(Via delle Acacie)

Ore 8.15  
classi: 2B-2C-2D  
3A-3B

**ALLEGATO n.ro 1**